Haus Curanum

SIEGLAR



> 35-jähriges Jubiläum

Willkommen im
HAUS CURANUM SIEGLAR

Pflege und Betreuung mit Herz

Erfahren Sie mehr über unser Haus auf unserer Webseite.

Wohlfühlen und Geborgenheit

– das Haus Curanum Sieglar steht für kompetente Pflege, Herzlichkeit und stilvolles Ambiente.

Hier können Sie sich zu Hause fühlen und die familiäre Atmosphäre genießen. Mit viel Liebe und Engagement sind unsere Mitarbeiterinnen und Mitarbeiter für Sie da.



Das Haus Curanum Sieglar in Troisdorf

EIN HAUS VOLLER LEBEN UND MENSCHLICHKEIT – SEIT 35 JAHREN

LIEBE LESERINNEN, LIEBE LESER,

wir feiern in diesem Jahr das 35-jährige Bestehen des Hauses Curanum Sieglar: das sind dreieinhalb Jahrzehnte voller Begegnungen, gemeinsamer Erlebnisse, Veränderungen und wertvoller Erinnerungen. Ein solches Jubiläum ist ein besonderer Anlass, innezuhalten und auf das Erreichte zurückzublicken.

In den vergangenen Jahrzehnten hat sich die Pflege stark verändert. Während es früher vor allem um die Versorgung ging, steht heute der Mensch im Mittelpunkt. Es geht darum, Lebensqualität zu ermöglichen und die Würde zu bewahren. Unsere Bewohnerinnen und Bewohner sollen so lange wie möglich selbstständig bleiben, eigene Entscheidungen treffen und ihren Alltag nach ihren persönlichen Vorstellungen gestalten.

Als Einrichtungsleitung steht man vor der Herausforderung, fachliche, organisatorische und wirtschaftliche Anforderungen mit den menschlichen Bedürfnissen in Einklang zu bringen. So müssen die stetig wachsenden Anforderungen an eine moderne Pflege abgestimmt werden mit den sich verändernden gesetzlichen Rahmenbedingungen. Und dabei darf man nie den Menschen aus den Augen verlieren.

Mein besonderer Dank gilt allen, die sich Tag für Tag mit Fachkompetenz, Herz und persönlichem Einsatz für das Wohl unserer Bewohnerinnen und Bewohner einsetzen. Ihre Arbeit ist von unschätzbarem Wert und bildet das Fundament unseres Hauses. Ebenso danke ich unseren Bewohnerinnen und Bewohnern und ihren Angehörigen für das Vertrauen, das sie uns entgegenbringen, sowie für die vielen Begegnungen, die unser Haus lebendig und besonders machen.

Ein herzlicher Dank gilt auch unseren langjährigen Kooperationspartnern, Unterstützern und Wegbegleitern. Die vertrauensvolle Zusammenarbeit und die Bereitschaft, Verantwortung zu übernehmen, haben unsere Entwicklung über viele Jahre hinweg mitgetragen. Dass Sie durch Ihre Unterstützung auch die Entstehung dieses Jubiläumsmagazins ermöglicht haben, erfüllt mich mit großer Dankbarkeit.

Besonders erfreulich ist es, dass auch unser Haus selbst seine Entwicklung sichtbar fortsetzt. Nach einem Wasserrohrbruch im Wohnbereich galt es, diesen so rasch wie möglich wieder bewohnbar zu machen. Nun erstrahlt er nach einer bewegten Zeit in neuem Glanz.

Wenn ich heute auf 35 Jahre zurückblicke, empfinde ich vor allem Dankbarkeit und Stolz. Stolz auf das, was gemeinsam geschaffen wurde, und dankbar für all jene, die unser Haus über die Jahre geprägt, begleitet und mit Leben gefüllt haben. Wir werden weiterhin daran arbeiten, eine Umgebung zu schaffen, in der sich unsere Bewohnerinnen und Bewohner geborgen fühlen, unsere Mitarbeiterinnen und Mitarbeiter gerne tätig sind und Menschlichkeit jeden Tag spürbar bleibt.

Ihre Melanie Loose
Einrichtungsleitung



> Modernes Pflegezentrum und stilvolles Ambiente

Haus Curanum Sieglar in Troisdorf

EIN ORT, WO MENSCHLICHKEIT UND LEBENSFREUDE ZUHAUSE SIND

Das Haus Curanum Sieglar ist ein echter Wohlfühlort. Unsere Einrichtung liegt im Zentrum des Troisdorfer Stadtteils Sieglar. Troisdorf ist die bevölkerungsreichste Stadt im Rhein-Sieg-Kreis und liegt rechtsrheinisch zwischen Köln und Bonn, wo die Sieg in den Rhein mündet.

Unsere Einrichtung liegt südwestlich des Ortskerns und rund zweieinhalb Kilometer Luftlinie vom Rathaus entfernt. Der Marktplatz von Sieglar mit seinen wunderschönen Fachwerkhäusern liegt nur wenige Minuten Fußweg entfernt. Geschäfte, Einkaufsmöglichkeiten und Apotheken sind schnell und unkompliziert zu erreichen. Ebenso ist die medizinische und haus- sowie fachärztliche Versorgung sichergestellt. Das St. Johannes Krankenhaus der Kliniken Troisdorf liegt weniger als einen Kilometer entfernt.





Wir pflegen zahlreiche Kontakte zu Institutionen unseres Stadtteils. So hat sich unser Haus in den vergangenen Jahrzehnten zu einem festen und gut integrierten Bestandteil unserer Gemeinde entwickelt. Auch Naturliebhaber kommen ganz auf ihre Kosten, denn Flussauen, Wiesen, Wälder und der Sieglarer See laden zu ausgedehnten Spaziergängen ein und sind schnell erreicht.

Wir bieten pflegebedürftigen Menschen ein neues Zuhause. Nach dem Umbau verfügt unsere Einrichtung über 116 Einzelzimmer und entsprechende Pflegeplätze, die sich auf sechs Wohnbereiche und vier Etagen verteilen. Die hellen Zimmer sind mit behaglichem Mobiliar ausgestattet und können auf Wunsch auch mit eigenen Möbeln ergänzt werden, damit Sie sich gleich wie zu Hause fühlen. In unserem Haus stehen Ihnen außerdem ein Friseursalon, eine Physiotherapiepraxis, ein Gymnastik- und Kreativraum sowie eine Kapelle zur Verfügung. In der hauseigenen Großküche bereitet unser Küchenteam schmackhafte und abwechslungsreiche Menüs zu. Diese können im Restaurant des Hauses oder im Speisesaal der Wohnbereiche genossen werden. Unsere Einrichtung strahlt eine angenehme Atmosphäre aus. Ein attraktives Foyer mit Café sowie das Restaurant stehen unseren Bewohnerinnen und Bewohnern sowie ihren Gästen zur Verfügung.

Unser Gartenbereich mit Sonnenterrasse, Sitzgelegenheiten, viel Grün und einem kleinen Teich ist im Sommer und bei schönem Wetter ein viel genutzter und geschätzter Aufenthaltsort. Hier treffen sich die Menschen zu einem kleinen Plausch, können sich zurückziehen, ein Buch lesen oder die Sonne genießen.

Mehr Lebensqualität durch passende Hilfsmittel

Rundum gut versorgt – an über 45 Standorten in Ihrer Region!

- Einlagen & Fußversorgung
- Kompressionsversorgung
- erstklassige Beratung
- moderne Messtechnologien
- kostenlose & unverbindliche Testungen
- Tipps & Tricks zum Umgang mit Hilfsmitteln

Wir beraten Sie gerne:
rahm Sanitätshaus Troisdorf Spich
Josef-Rahm-Straße 1-3 · 53842 Troisdorf · 0 22 41 / 908 164 · spich@rahm.de

Für Hilfsmittel bei neurologischen Erkrankungen, Prothesen und Kinderversorgung besuchen Sie unser **Technologie- & Innovationscenter** direkt gegenüber. Mehr Infos auf: rahm.de/tic

rahm
Gesundheit & Mobilität

Jetzt Termin vereinbaren:





Die soziale Betreuung - In bester Gesellschaft

Was sich so tut bei uns in Sieglar

AKTIVITÄTEN UND ALLES FÜRS WOHLBEFINDEN

In unserer Einrichtung setzen wir alles daran, unseren Bewohnerinnen und Bewohnern eine aktive, interessante und abwechslungsreiche Zeit zu ermöglichen und gleichzeitig ein hohes Maß an Selbstständigkeit und Eigenverantwortung zu bewahren. Wir legen großen Wert darauf, dass sich alle nach ihren Wünschen und Möglichkeiten einbringen können. Entsprechend dieses Leitgedankens bieten wir ein breites Spektrum an Möglichkeiten zur Gestaltung eines abwechslungsreichen und individuellen Alltags.

Die soziale Betreuung ist an 365 Tagen im Jahr für Sie da. Wir organisieren nicht nur große Veranstaltungen, sondern bieten auch ein tägliches Programm. Darin enthalten sind eine große Portion „Wohlfühlen" und vielfältige Möglichkeiten, den Alltag zu gestalten. Aufgrund der ganzheitlichen Ausrichtung unseres Hauses berücksichtigen unsere Angebote sowohl geistige als auch körperliche, soziale und kreative sowie seelische Bedürfnisse.

GESELLIGKEIT SCHAFFT GEMEINSCHAFT

Zu unseren Aktivitäten gehören die besonders beliebten Ausflüge in die Region. Auf dem Programm stehen beispielsweise Fahrten nach Köln oder Bonn, etwa ins Haus der Geschichte, zum Krewelshof oder in ein Weinbaumuseum. Sie lieben es, sich körperlich zu betätigen? Dann ist unsere Hocker- bzw. Sitzgymnastik genau das

Richtige für Sie. Wenn Sie sich dagegen geistig rege halten möchten, werden Sie unsere Gedächtnistrainingsübungen oder unseren Literaturkreis zu schätzen wissen.

Der kreativen Ader unserer Senioren kommen wir mit gemeinsamem Singen oder in der Bastelgruppe entgegen, während unsere Kochgruppe schmackhafte Speisen auf den Tisch zaubert. Auch Klavierkonzerte oder Filmvorführungen und manches mehr finden sich in unserem Programmangebot. Große Freude herrscht, wenn sich unsere Senioren mit Kindergartenkindern zum gemeinsamen Musizieren treffen.

WIR FEIERN GERN FESTE

Bei uns wird viel und vor allem gerne gefeiert. Dadurch entsteht eine lebendige und familiäre Atmosphäre, die Geborgenheit und Lebensfreude ausstrahlt. Auf dem Kalender stehen die klassischen Familienfeste ebenso wie jahreszeitliche oder religiöse Anlässe. Zur Programmpalette gehören unter anderem der Tanz in den Mai, Ostern, Weihnachten, Herbst-, Sommer- oder Frühlingsfeste, Karneval und unser Erdbeerfest, bei dem sich alles um die süße, rote Frucht dreht. Auch unsere Cocktailpartys und Candlelight-Dinner erfreuen immer wieder aufs Neue. Egal, ob besinnliche Feier oder ausgelassenes Fest – mit unseren Veranstaltungen schaffen wir eine lebendige Gemeinschaft und unvergessliche Momente, über die noch lange gesprochen wird. Zur Freude der uns anvertrauten Menschen sind wir zudem auf dem besten Weg, unser breites und buntes Angebot wieder in vollem Umfang anzubieten.





alfred nobel apotheken
Dr. Kristina Meurer
Pharmazeutische Kompetenz. Individuelle Verblisterung.

Als Apotheke mit eigenem Blisterzentrum sind wir Ihr zuverlässiger Partner für die Arzneimittelversorgung in Pflegeeinrichtungen.

Unser Plus: Neben festen Arzneiformen bieten wir auch die Verblisterung geeigneter flüssiger Arzneimittel an.

blistercentrum bonn rheinsieg
⚑ Kölner Str. 51, 53840 Troisdorf ✉ info@alfred-nobel-apotheke.de ☎ +49 (0)2241 - 73100



Impressionen

35 Jahre Wohlfühlen und Geborgenheit

HAUS CURANUM SIEGLAR



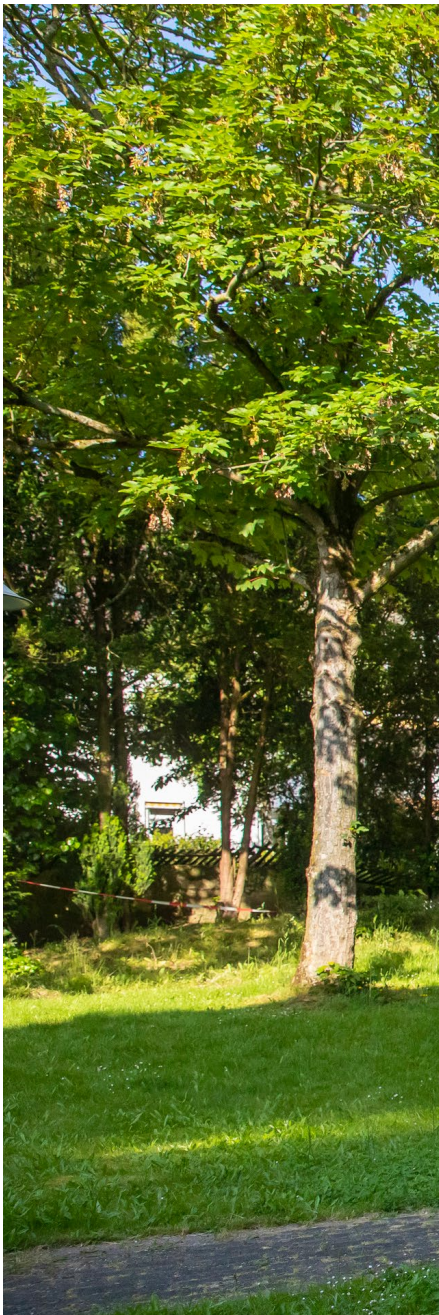




Eis



Brücken bauen und sich vernetzen

INTEGRATION UND KOOPERATION



Wir legen großen Wert auf eine gute Integration der Einrichtung in unseren Stadtteil und in die Stadt. Auf diese Weise haben wir in den zurückliegenden Jahrzehnten zahlreiche Brücken gebaut zu Vereinen, Institutionen und Glaubensgemeinschaften und freuen uns über das rege Engagement ehrenamtlicher Helferinnen und Helfer.

AKTION STERNENHIMMEL

Die Aktion Sternenhimmel wurde 2017 initiiert. Ziel ist es, bedürftigen Seniorinnen und Senioren ohne Angehörige kleine Weihnachtswünsche zu erfüllen – mit großem Erfolg dank großartiger Unterstützung der Bergheimer Bürgerinnen und Bürger. Eine Aktion, die vor allem in der Corona-Pandemie besonders wichtig war, weil sie viel Freude in die Herzen der Menschen zurückbrachte. Der Ablauf: Wir geben die Wünsche an die Initiatoren vom Ortsring Bergheim weiter, Kinder basteln Sterne, auf die die Wünsche übertragen werden, anschließend wird damit ein Weihnachtsbaum geschmückt. Wunscherfüller können sich einen Stern abholen, das Geschenk kaufen und an uns weiterreichen. Später wird es verteilt. Ein besonderer Dank geht dabei an Judith Krämer und Peter Reiss für ihr Engagement bei der Aktion Sternenhimmel.

EHRENAMT – EINE WERTVOLLE UNTERSTÜTZUNG

Unsere ehrenamtlichen Helferinnen und Helfer sind uns eine wertvolle Unterstützung und bereichern den Alltag unserer Seniorinnen und Senioren. Möglichkeiten, sich einzubringen, gibt es viele. Christel Brosche etwa steht immer bereit, wenn es

etwas vorzubereiten gibt und Hilfe nötig ist. 1988 kam ihre Mutter zu uns ins Haus, damit begann auch das zuverlässige und engagierte Mitwirken von Frau Brosche. Sie bereitet unseren Seniorinnen und Senioren an festlich gedeckten Tischen schöne Stunden und hat immer ein offenes Ohr für ihre Sorgen und Nöte. Sie verwöhnt sie mit selbst gebackenen Kuchen und hausgemachten Salaten und unterstützt unsere Basare mit ihren Häkelarbeiten. Christel Brosche tanzte zunächst bei unserer Tanzgruppe „Senioritas“ und später bei der Sitztanzgruppe. Außerdem ist sie seit 13 Jahren aktiv im Hausbeirat.

Im Laufe der Jahre entwickelte sich zu dieser von allen geschätzten Persönlichkeit eine große Freundschaft – auch zu unserer Hausdame, Frau Hanf, die aufgrund ihrer gemeinsamen Liebe zum Basteln und kreativen Gestalten entstand.

Wenn wir Ihr Interesse für das Ehrenamt wecken konnten, kommen Sie bei uns vorbei! Wir sind dankbar für jede helfende Hand.

SÄNGERBUND SIEGLAR

Eine schöne Verbindung besteht zum „Sängerbund Sieglar“. Der im Jahr 1872 gegründete Verein probt seit über 20 Jahren in unserer Einrichtung und erfreut unsere Bewohnerinnen und Bewohner an Festtagen immer wieder mit seinen Darbietungen. Für unser Haus bedeutet dieser Kontakt die Unterstützung eines örtlichen Kulturträgers und drückt die Verbundenheit zu unserer Gemeinde aus.

BERUFSKOLLEG

Wir arbeiten mit dem Georg-Kerschensteiner-Berufskolleg in Troisdorf zusammen und bieten Plätze für das Praktikum im Bereich Soziales. Wir freuen uns sehr darauf, jedes Jahr im Herbst zwei neue Praktikantinnen und damit potenzielle Mitarbeiterinnen in unserer Einrichtung begrüßen zu können.

FÖRDERVEREIN

Ein großes Dankeschön möchten wir dem „Verein der Freunde und Förderer des Alten- und Pflegezentrums Sieglar“ aussprechen. Der Verein hat sich in besonderem Maße für unsere Einrichtung und die Menschen in unserem Haus engagiert und verdient gemacht. Ziel des Vereins ist es, altersbedingte Nöte und Probleme zu verhüten, zu überwinden oder abzuschwächen. Unsere Bewohnerinnen und Bewohner erfahren dabei nicht nur individuelle Unterstützung, sondern es wird auch das Leben in Gemeinschaft gefördert.

Der Förderverein ist auf Spenden angewiesen. Spendenkonto:
IBAN DE 57 3706 9520 1113 2140 11



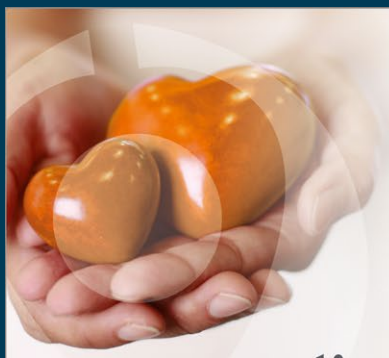

promedi

Eine Marke der RIW Personalservice GmbH

Herzlichen Glückwunsch zum Jubiläum!

35 Jahre gelebte Pflege mit Herz, Kompetenz und Menschlichkeit - zu diesem besonderen Jubiläum gratulieren wir dem gesamten Team des Haus Curanum Sieglar von Herzen!

Tag für Tag wird hier Pflege mit Engagement, Kompetenz und Menschlichkeit gelebt. Wir von promedi (Eine Marke der RIW Personalservice GmbH) sind stolz darauf, als verlässlicher Partner mit unseren Mitarbeitenden ein Teil davon zu sein.

Unser Dank gilt allen, die täglich mit anpacken, mitfühlen und mitdenken – und damit für die Menschen vor Ort einen echten Unterschied machen.

Wir freuen uns auf viele weitere gemeinsame Jahre – und auf neue Gesichter, die diesen Weg mit uns hier gehen möchten.

Herzliche Grüße
Ihr Team von promedi

Wir gratulieren dem Haus Curanum Sieglar zum 35-jährigen Jubiläum!

DR. JEANETTE LORTH
ZAHNÄRZTIN

Römerplatz 6, 53179 Bonn (Rüngsdorf)
T +49(0)228.354194
praxis@dr-lorth.de | www.dr-lorth.de

HOLZMANUFAKTUR SCHREINEREI
SOLSCHEID



Meisterbetrieb Pascal Solscheid – Industriepark Nord 94 – 53567 Buchholz
Telefon: 0 26 83 / 96 95 35 5 – www.schreinerei-solscheid.de



Pflege und Wohnen unter einem Dach

NEUE ANSÄTZE IN DER BETREUUNG UND PFLEGE

Wenn die Pflegebedürftigkeit zunimmt, wird der Umzug in eine Pflegeeinrichtung unumgänglich. Ein Schritt, den wir für Sie so unkompliziert und leicht wie irgendwie möglich gestalten wollen. Wir bieten Ihnen in unserer Einrichtung eine herzliche Atmosphäre und ein offenes Ohr für Sie und Ihre Angehörigen sowie eine kompetente therapeutische und ärztliche Betreuung. Darüber hinaus bieten wir Ihnen eine ganzheitliche und aktivierende Pflege und eine umfangreiche hauswirtschaftliche Versorgung. Unser Haus ist kein typisches Senioren- oder Altenheim: So individuell wie die Menschen, die hier leben, so individuell ist auch unser Haus.

Leitgedanke der Pflege in unserer Einrichtung ist, dass Sie sich jederzeit gut aufgehoben und wohl fühlen sollen. Wir betreuen Sie individuell, nach Ihren Bedürfnissen und Wünschen und angepasst an Ihre persönliche Biografie. Dabei spielen Ihre Angehörigen eine wichtige Rolle. Deren Unterstützung ist insbesondere bei Menschen mit demenziellen Erkrankungen hilfreich, um sie besser verstehen und gezielter auf sie eingehen zu können.

Um eine gleichbleibend hohe Qualität der Pflege und Betreuung gewährleisten zu können, arbeiten wir mit einer hohen Dichte an Fachkräften. Wir kooperieren mit ausgewählten haus- und fachärztlichen Diensten, Apotheken und den Kliniken der Region. So können Sie auch im hohen Alter ein weitgehend selbstbestimmtes und aktives Leben führen. Unsere hochqualifizierten Pflegekräfte sind jederzeit für Sie da.

KURZZEITPFLEGE

Unter Kurzzeitpflege (manchmal auch Überbrückungs- oder Verhinderungspflege) versteht man die zeitlich befristete stationäre Pflege eines Menschen. Damit wird zum Beispiel pflegenden Angehörigen die Möglichkeit auf Urlaub und Erholung gegeben. Weitere Gründe für die Nutzung einer Kurzzeitpflegeeinrichtung kann die Erkrankung oder ein Krankenhausaufenthalt des pflegenden Angehörigen selbst sein. Auch kann so die Wartezeit überbrückt werden, bis ein gewünschter Heimplatz zur Verfügung steht. Wir übernehmen für diese Zeit die Betreuung und Pflege und selbstverständlich können auch Kurzzeitgäste an den Veranstaltungen und Aktivitäten des Hauses teilnehmen.

In unserer Einrichtung finden auch Sie das Pflegemodell, das Ihren Bedürfnissen und Erfordernissen entspricht. Wir beraten Sie ausführlich und kompetent über unsere Leistungen. Sprechen Sie uns gerne an.





Beruf mit Zukunft und Perspektive

Gesucht wird: Eine neue Pflegefachkraft

DIE GENERALISTISCHE PFLEGEAUSBILDUNG IN UNSEREM HAUS

Gesucht wird: eine neue Pflegefach- oder Hilfskraft für unser Haus. Die Belohnung: eine gute Ausbildung, ein krisensicherer Job und ein gutes Gehalt.

Ein Blick in die Zukunft ist oft mit vielen Fragezeichen behaftet. Bei einer Sache sind wir uns jedoch absolut sicher: Eine Tätigkeit in der Pflege ist ein Beruf mit Zukunft. Es steht fest, dass sich die Anzahl pflegebedürftiger Menschen in den kommenden Jahren weiter erhöhen wird. Damit steigt auch der Bedarf an qualifizierten Fachkräften. Wir stellen uns dieser gesellschaftlichen Herausforderung und bilden den Nachwuchs aus. Nach der Ausbildung erwartet unsere Absolventen ein vielschichtiger und interessanter Beruf mit idealen Berufsaussichten.

Anfang 2020 wurden die drei klassischen Pflegeberufe – Altenpflege, Gesundheits- und Krankenpflege sowie Kinderkrankenpflege – zu einem Ausbildungsweg zusammengeführt. Durch diese sogenannte Generalistik bzw. das generalistische Studium erhöhen sich die fachlichen Kompetenzen von Pflegefachfrauen und Pflegefachmännern und es eröffnen sich attraktive berufliche Perspektiven für Auszubildende. Den theoretischen Teil der Ausbildung übernehmen unsere Kooperationspartner, die Pflegefachschulen. Nach Abschluss Ihrer Ausbildung erwartet Sie ein sicherer Arbeitsplatz in unserem Haus mit Perspektiven für eine auf Ihre Vorstellungen zugeschnittene berufliche Zukunft, bei der auch die Bezahlung stimmt.

Wenn wir Ihr Interesse wecken konnten, können Sie sich in unserem Haus kompetent und ausführlich über die generalistische Pflegeausbildung informieren. Wir beraten Sie gerne.

Das Haus Curanum Sieglar gehört zu Korian. Korian bietet Langzeitpflegeeinrichtungen, Betreutes Wohnen, alternative Wohnkonzepte sowie häusliche Pflege- und Serviceleistungen an. Die Korian Deutschland GmbH ist Teil der europäischen Clariane Familie und betreibt rund 219 Einrichtungen und 23 ambulante Dienste deutschlandweit.

Als Unternehmen mit gesellschaftlichem Auftrag ist Clariane der führende europäische Anbieter in den Bereichen Pflege, Medizinische Versorgung und Betreuung zuhause für Menschen, die auf Hilfe angewiesen sind.



Überzeugen Sie sich selbst

WIR LADEN SIE HERZLICH EIN!



Haus Curanum

SIEGLAR

Rathausstr. 1
53844 Troisdorf
Telefon: 02241 4940
Mail: sieglar@korian.de
www.korian.de

KORIAN
Ein Zuhause für Leben & Pflege

So individuell wie Ihre Bedürfnisse ist auch unsere Beratung. In einem persönlichen Gespräch finden wir genau das Wohn- oder Pflegemodell, das zu Ihnen passt. Nicht nur für heute, sondern auch für die Zukunft.

HERAUSGEBER:
NALLMAG
Hiebelerstr. 5a
87629 Füssen

Telefon: 08362 7517

E-Mail: info@nallmag.de
Internet: www.nallmag.de

Projekt- und Redaktionsleitung: Michele Neumann
Anzeigenakquise: Marina Neumann, Maximilian Neumann
Gestaltung/Layout: Wanja Riemann
Texte: Oliver Sommer
Fotorechte: Haus Curanum Sieglar

Nachdruck nur mit vorheriger schriftlicher Genehmigung von NALLMAG. Stand November 2026