SeniorenWohnen Wolframs-Eschenbach

Unterstützen · Betreuen · Pflegen





www.seniorenwohnen.brk.de

SeniorenWohnen BRK

Ihr Plus im Alter



Grußwort

35 Jahre BRK SeniorenWohnen Wolframs-Eschenbach

Liebe Bewohnerinnen und Bewohner, liebe Mitarbeiterinnen und Mitarbeiter, liebe Freunde und Begleiter des SeniorenWohnen Wolframs-Eschenbach,

35 Jahre SeniorenWohnen Wolframs-Eschenbach sind ein besonderer Meilenstein. Dieses Jubiläum lädt dazu ein, auf das Erreichte zurückzublicken und zugleich voller Zuversicht in die Zukunft zu schauen.

Seit nunmehr dreieinhalb Jahrzehnten ist unser Haus ein Ort der Fürsorge, der Begegnung und des menschlichen Miteinanders. Was das SeniorenWohnen Wolframs-Eschenbach dabei besonders auszeichnet, ist seine familiäre Atmosphäre. Hier kennt und schätzt man einander, hier werden Nähe, Aufmerksamkeit und gegenseitige Unterstützung Tag für Tag gelebt.

Geprägt wird diese besondere Gemeinschaft auch durch die enge Verbundenheit mit der Region. Die Verwurzelung in unserer fränkischen Heimat, gemeinsame Werte und ein starkes Miteinander schaffen eine Vertrautheit, die unser Haus seit vielen Jahren trägt und prägt.

35 Jahre erfolgreiche Arbeit sind vor allem das Verdienst der Menschen, die diesen Weg begleitet haben. Deshalb gilt mein besonderer Dank

unseren Mitarbeiterinnen und Mitarbeitern für ihr großes Engagement sowie den Bewohnerinnen und Bewohnern und ihren Angehörigen für ihr Vertrauen und ihre Verbundenheit. Ich möchte mich auch bei den Kirchen und der Gemeinde, bei allen Partnern und Lieferanten und all den vielen Begleitern des SeniorenWohnen Wolframs-Eschenbach bedanken, die uns in den letzten 35 Jahren unterstützt haben. Es tut gut, Sie alle an unserer Seite zu wissen.

Gemeinsam dürfen wir stolz auf das Erreichte sein. Lassen Sie uns dieses Jubiläum feiern und die Zukunft mit derselben Herzlichkeit, Hingabe und Zuversicht gestalten, die unser Haus seit 35 Jahren auszeichnen.

Herzlichst
Ihr **Christian Pietig**







Unbeschwert und geborgen leben

Haus und Stadt

Liebenswerte Kleinstadt

Unser Haus befindet sich unmittelbar neben der die gesamte Altstadt umschließenden historischen Stadtmauer der 3.000 Einwohner zählenden Stadt Wolframs-Eschenbach. Ein Spazierweg entlang der Mauer kann mit einer Gehhilfe genutzt werden, wobei ausreichend vorhandene Sitzbänke an der Strecke für regelmäßige Ruhepausen sorgen. Seit 1917 trägt das ehemalige Obereschenbach den Namen seines bekanntesten Sohnes und ehrt damit den bedeutendsten Dichter und Minnesänger des Mittelalters, Wolfram von Eschenbach. Das Ortszentrum besticht mit malerischen mittelalterlichen Fachwerkhäusern und mit urigen Gässchen. In Wolframs-Eschenbach genießen Sie alle Vorzüge einer attraktiven Kleinstadt: Cafés,

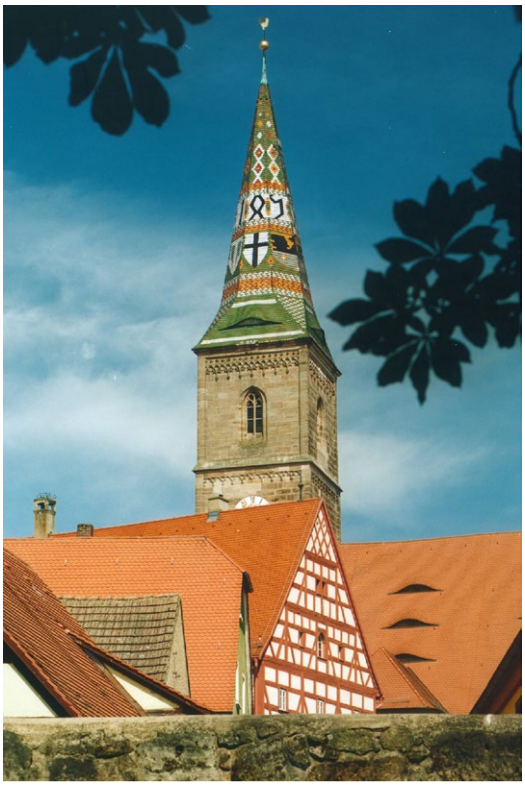

Einkaufsmöglichkeiten oder Banken sind schnell und sicher zu erreichen. Wolframs-Eschenbach befindet sich abseits des Trubels großer Städte und schafft damit eine Atmosphäre, die viel Ruhe und Gelassenheit ausstrahlt. Die Umgebung der Stadt bietet mit Wiesen, Wäldern und Seen Natur pur. Das Fränkische Seenland begeistert mit dem lediglich neun Kilometer entfernten Altmühlsee und weiteren Seen. Die sehenswerten Städte Nürnberg oder Rothenburg ob der Tauber sind nicht allzu entfernt und immer eine Tagesreise wert.



Gemütliche Räumlichkeiten

Die 74 Bewohnerzimmer der Einrichtung verfügen unter anderem über Pflegebetten, ein behindertengerechtes Bad, Telefon- und Fernsehanschluss. Ihrer Sicherheit dient eine 24-Stunden-Notrufanlage. Sie können Ihr Zimmer ergänzend aber auch mit eigenen liebgewonnenen Möbeln oder Erinnerungsstücken ausstatten. Zu jedem Wohnbereich gehört ein Wohnzimmer, in dem man sich zum Plaudern oder Spielen trifft. Im Restaurant im Erdgeschoss genießen Sie jeden Tag unsere frisch zubereiteten, leckeren Mahlzeiten.







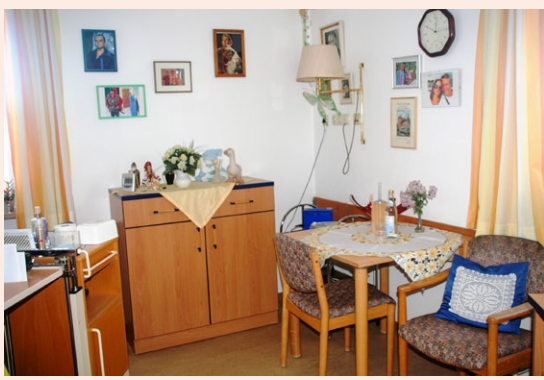



Fordern Sie jetzt Ihr Angebot an!
0911 988798 - 0 | Mobil_Nuernberg@minimax.de
www.minimax-mobile.com/wartung

Feuerlöscher? Wir regeln das!
Unsere attraktiven Service-Pakete:

MINIMAX
MOBILE SERVICES

COMFORT
Vollwartung
KOMPLETTSERVICE.
VOLLE KOSTENKONTROLLE.



RENT
Mieten statt kaufen
ALLES INKLUSIVE.
PLANBAR UND ZUVERLÄSSIG.

Sitzmann GmbH
Sanitär -Installation
Heizungs- u. Lüftungsbau
Solaranlagen
Bauspenglerei
Forst- und
Gartengeräte
Bechhofen 5 · 91564 Neuendettelsau · Tel. 09874 / 57 19 · Fax 09874/ 59 57
Internet: www.sitzmann.de · E-Mail: info@sitzmann.de



Ihr Hörakustiker
BRECK

Ihr Hörakustiker Breck
Heilsbronner Straße 2
91564 Neuendettelsau
09874 / 50 72 25
nau@ihr-hoerakustiker-breck.de
www.ihr-hoerakustiker-breck.de

Öffnungszeiten: Montag – Freitag
08.30–12.30 Uhr 13.30–17.00 Uhr



Unsere Pflegeleistungen

An Ihren Bedürfnissen orientiert

Die von uns angebotene vollstationäre Pflege bietet Pflegeleistungen rund um die Uhr. Sie wird notwendig, wenn sie in den eigenen vier Wänden nicht oder nicht mehr geleistet werden kann. Dabei achtet unser qualifiziertes Team achtsam und liebevoll darauf, dass es Ihnen an nichts fehlt. Das Team arbeitet mit modernsten therapeutischen Methoden, die auf die individuellen Erfordernisse und Bedürfnisse zugeschnitten sind, und kooperiert zu Ihrem Wohl mit örtlichen Praxen, therapeutischen Einrichtungen und Kliniken. Es ist uns ein besonderes Anliegen, dass Ihre Selbstverantwortlichkeit und Ihre Eigenständigkeit so lange wie möglich gewahrt bleiben. Was aber tun, wenn Sie als pflegende Angehörige selbst erkranken oder eine Auszeit benötigen? Unsere Lösung: Im Rahmen einer befristeten Kurzzeitpflege nehmen wir Ihre pflegebedürftigen Angehörigen für eine begrenzte Zeit in unserer Einrichtung auf. Übrigens: Die Inanspruchnahme einer Kurzzeitpflege ist immer eine perfekte Gelegenheit, sich mit der hohen Qualität unserer Pflegeleistungen vertraut zu machen.

Gerne informieren wir Sie eingehend über unsere unterschiedlichen Pflegeangebote. Vereinbaren Sie einen Termin mit uns unter: 09875 9771-0.





Impressionen aus dem SeniorenWohnen Wolframs-Eschenbach

Unterstützen · Betreuen · Pflegen











SeniorenWohnen BRK

Ihr Plus im Alter







Soziale Betreuung

Immer etwas geboten

Wir erfüllen Ihre Wünsche

Wir bieten Ihnen eine vielfältige und abwechslungsreiche Palette an Möglichkeiten, Ihr Leben in unserer Einrichtung zu gestalten, und verschaffen Ihnen damit ein hohes Maß an Lebensqualität und Lebensfreude. Aufgrund unserer vielseitigen Möglichkeiten kann jeder die Angebote für sich entdecken, die seinen ganz persönlichen Wünschen entsprechen.

Bei uns herrscht Abwechslung

Körperlich fit und geistig rege bleiben steht bei uns ausgesprochen hoch im Kurs. Gut besucht ist unsere Sturzprophylaxe. Mit gutem Grund: Ältere Menschen haben oft ein größeres Risiko zu stürzen, da die Muskelkraft und die Koordinationsfähigkeit nachlassen und die Gefahr von Brüchen steigt. Wir fördern aber nicht nur die körperliche Beweglichkeit, sondern auch die geistige Regsamkeit, so etwa mithilfe von Gedächtnistrainingsübungen. Ihre religiösen Bedürfnisse erfüllen wir mit katholischen und evangelischen Andachten auf den Wohnbereichen. Viermal im Jahr findet im Haus ein großer Gottesdienst statt. Viel Spaß kommt auf, wenn bei uns Clowns vorbeischauen oder wenn uns Tiere (Hunde und Hasen) besuchen, um die Sie sich kümmern dürfen.

Gemeinsam backen und gärtnern

Backen ist eine Ihrer großen Leidenschaften? In unserer mobilen Küche gibt es einmal pro Monat Fettgebäck und jahreszeitlich wechselnd Faschingskrapfen oder Kopfkissen. Und in der Weihnachtszeit stehen Lebkuchen, Stollen und Plätzchenbacken auf dem Programm. Wer lieber gärtnert, kommt in unserem Garten ganz auf seine Kosten: Unsere Hobbygärtnerinnen und Hobbygärtner pflegen und bepflanzen Gartenflächen. Später wird geerntet: Mit unseren Johannisbeeren bereiten wir jedes Jahr unseren beliebten Beerenlikör zu. Geerntet werden aber auch Erdbeeren, Tomaten, Paprika oder Salat und in der Küche verarbeitet.





MAKS-Gruppe

MAKS steht für die vier Module sozial, motorisch, kognitiv und alltagspraktisch und dient der ganzheitlichen Aktivierung. Unsere große MAKS-Gruppe mit fester Gruppenzugehörigkeit kommt Menschen zugute, die unter einer leichten demenziellen Erkrankung leiden, kommt aber auch aus prophylaktischen Gründen zum Einsatz. Unsere kleine MAKS-Gruppe richtet sich dagegen an Menschen mit mittelschwerer oder schwerer Demenz.

Auf Tour

Das Leben unserer Seniorinnen und Senioren findet nicht nur im Haus statt. Mit Kleinbussen unternehmen wir Ausflüge zweimal im Jahr: Dieses Jahr ging es bereits zu einem Alpakahof, im Herbst ist eine Schifffahrt mit der MS Brombachsee geplant. Auch der Besuch der örtlichen Kirchweih am Kirchweihmontag steht bei uns jedes Jahr auf dem Programm.



Feste und Veranstaltungen

Unser abendlicher Dämmerschoppen ist immer eine überaus lustige Angelegenheit, bei der viel gelacht wird und reger Austausch herrscht. Einmal in der Woche findet auf jedem Wohnbereich ein ganz besonderes Kaffeekränzchen statt. Dann decken wir unseren Kaffeetisch mit speziellem altem Geschirr. Aber auch an anderen Veranstaltungen herrscht keinerlei Mangel. Wir begehen typische jahreszeitliche Feste wie zum Beispiel unseren Rosenmontagsball und unser Maifest, das Bremserfest mit Zwiebelkuchen und Federweißer, Ostern oder Weihnachten. Beim gemütlichen Beisammensein fördern unsere familiären Feste und Feiern auf schöne Weise das gesellige Beisammensein und wecken ein starkes Gefühl von Gemeinschaft.



Ehrenamt

Immer eine wertvolle Unterstützung

Ehrenamtliche Helferinnen und Helfer bereichern den Alltag unserer Seniorinnen und Senioren und verschenken dabei einen Teil ihrer Freizeit. Unsere Ehrenamtlichen führen Spielenachmittage durch, begleiten uns bei Ausflügen oder unterstützen uns bei Festen.

Vielleicht haben auch Sie Interesse am Ehrenamt? Bringen Sie einfach Ihre persönlichen Stärken und Interessen ein! Vielleicht mit gemeinsamem Basteln oder Backen, Musizieren oder Malen? Die uns anvertrauten Menschen freuen sich aber auch über Spaziergänge oder einfach nur über ein Miteinander-Plaudern.

Ehrenamtliche Unterstützung erweist sich immer als eine wohltuende Bereicherung für unsere Seniorinnen und Senioren – auch für die Helferinnen und Helfer selbst, weil auf diese Weise oftmals neue persönliche Kontakte und Freundschaften beginnen. Wir freuen uns über jede Unterstützung!

An dieser Stelle möchten wir aber nicht versäumen, Ihnen, liebe ehrenamtlichen Helferinnen und Helfer, ein herzliches Dankeschön für Ihr Engagement auszusprechen.

Stadtbäckerei & Café
Traditionell gebacken – immer frisch aus dem Ofen!
Adresse:
Hauptstr. 5 - Fax 09875 / 978 61 89
91639 Wolframs-Eschenbach
stadtbaeckerei@wolframs-eschenbach.de
Öffnungszeiten:
Mo bis Fr 6.30 - 17 Uhr
Mi und Sa 6.30 - 12 Uhr
Tel. 09875 / 978 52 53
Am Ort leben - am Ort kaufen!

Postagentur & Bürgerladen
Postannahmestelle und DHL-Paketshop im Herzen der Altstadt - Rathaus-Deutschordensschloss.
Im Bürgerladen bieten wir an:
- Schul- und Bürobedarf
- Post- und Glückwunschkarten
- Reinigungs- und Wäscheservice
-Souvenirs, Geschenkartikel, Süßwaren
- Praktische Helfer für Haushalt & Garten
-Lotto Annahmestelle
uvm.
Postagentur & Bürgerladen
Wolfram-von-Eschenbach-Platz 1
91639 Wolframs-Eschenbach
Öffnungszeiten:
Montag bis Mittwoch 9 - 12 Uhr
Donnerstag 14 - 18 Uhr
Freitag 15 - 18 Uhr
Samstag 10 - 12 Uhr

Kooperationen

Für ein gelungenes Zusammenwirken





Die Kooperation unserer Einrichtung mit örtlichen Institutionen und die Integration unserer Bewohnerinnen und Bewohner in unsere Stadt genießen für uns einen hohen Stellenwert. Begegnungen zwischen Alt und Jung schaffen viel Verständnis zwischen den Generationen und erhöhen die gegenseitige Wertschätzung. Kindergartenkinder besuchen uns mindestens zweimal im Jahr und bringen mit gemeinsamen Aktivitäten Abwechslung ins Haus. Schulkinder singen mit unseren Seniorinnen und Senioren und führen gemeinsame Projekte durch. Dazu gehören z. B. das Basteln von Osterdekos oder gemeinsames Backen. Musik liegt in der Luft, wenn uns der Posaunenchor je nach Jahreszeit im Garten oder im Haus sein Können zeigt. Der örtliche Musikverein spielt jedes Jahr an Silvester ein wunderbares Jahresabschlusskonzert, während der Musikvereinsnachwuchs uns immer wieder gerne einen Besuch abstattet: Die Bläserklasse des Nachwuchses spielt zweimal im Jahr, während die Flötengruppe Piccolins uns zur Martinsfeier und am Erdbeerfest mit schönen Melodien verzaubert. Zusätzliche Aktivitäten entstehen beispielsweise, wenn die Flötenkids gemeinsam mit unseren Bewohnerinnen und Bewohnern Laternen basteln.





Unsere Pflegeausbildung

Eine Berufsausbildung mit Zukunft

Ohne Zweifel wird die Anzahl an pflegebedürftigen Menschen weiter ansteigen, womit auch der Bedarf an Pflegefachkräften zunehmen wird. Wir stellen uns dieser gesamtgesellschaftlichen Herausforderung und bilden im Rahmen einer dreijährigen Ausbildungszeit zur Pflegefachfrau oder zum Pflegefachmann aus. Wir bieten Ihnen eine fundierte, praxisorientierte Ausbildung nach aktuellen Pflegestandards und Pflegekonzepten. Theoretische Ergänzung findet unsere Ausbildung durch die Pflegeschule Diakoneo Education in Strüth/Ansbach, durch die Berufsfachschule für Pflege der gemeinnützigen Gesellschaft für soziale Dienste in Nürnberg, durch das Netzwerk Pflege Westmittelfranken (Landkreis Ansbach) und durch den Ausbildungsverbund Altmühlfranken (Landkreis Weißenburg-Gunzenhausen).

Konnten wir Ihr Interesse an diesem attraktiven Ausbildungsberuf wecken? Kontaktieren Sie uns unter: 09875 9771-0.

Michael Kocher
Physiotherapeut
Hausbesuche

Wir gratulieren zum 35-jährigen Jubiläum!
Schwab Fußböden GmbH
Tel. 09827 / 1274
Fax. 09827 / 6027
Wattenbach 9
91586 Lichtenau
Ihr Fachmann für Fußböden
JOKA FACHBERATER
www.schwab-fussboeden.de
email: info@schwab-fussboeden.de

Be Ma
bema-grosskuechen.de
Großküchen Technik
Am Neuweiher 17 · 91564 Neuendettelsau
Tel. 09874 5045050 · Fax 09874 50450555
Wir gratulieren zum 35 jährigen Jubiläum !

Hausarzt-Praxis
Dr. med. Manfred Lutz
Facharzt für Allgemeinmedizin
Richard-Wagner-Str. 1
91639 Wolframs-Eschenbach
Tel. 09875/97 100
Fax 09875/97 10 20





Unsere engagierten Mitarbeiterinnen und Mitarbeiter bei einem Teamausflug

Impressum

SeniorenWohnen BRK
Ihr Plus im Alter

SeniorenWohnen
Wolframs-Eschenbach
Obere Vorstadt 4
91639 Wolframs-Eschenbach

Tel. 09875 9771-0
Fax 09875 1533

info.web@ssg.brk.de
www.seniorenwohnen.brk.de

Herausgeber:

NALLMAG
Hiebelerstr. 5a
87629 Füssen

Telefon: 08362 7517

E-Mail: info@nallmag.de
Internet: www.nallmag.de

Projekt- und Redaktionsleitung: Michele Neumann
Anzeigenakquise: Marina Neumann, Maximilian Neumann
Gestaltung/Layout: Wanja Riemann
Texte: Peter Berndt
Fotorechte: SeniorenWohnen Wolframs-Eschenbach

Nachdruck nur mit vorheriger schriftlicher Genehmigung von NALLMAG. Stand Oktober 2026

SeniorenWohnen Wolframs-Eschenbach

Wir freuen uns auf Ihren Besuch!



www.seniorenwohnen.brk.de