



Haus MünzehoF

BALINGEN-FROMMERN

Wir schaffen
Lebensqualität



Wohlfühlen und Geborgenheit

– das Haus Münzeshof Balingen-Frommern steht für kompetente Pflege, Herzlichkeit und stilvolles Ambiente.

Hier können Sie sich zuhause fühlen und die familiäre Atmosphäre genießen. Mit viel Liebe und Engagement sind unsere Mitarbeiter für Sie da.



Haus Münzehoﬀ

WIR SCHAFFEN LEBENSQUALITÄT

LIEBE LESERINNEN, LIEBE LESER,

im Mittelpunkt aller unserer Bemühungen und Aktivitäten steht immer der einzelne Mensch mit seinen individuellen und sozialen Bedürfnissen, seinen Nöten und Glücksmomenten und mit seiner unverwechselbaren und einmaligen Lebensgeschichte. Daran orientieren wir uns.

Unser hochqualifiziertes Mitarbeiter-Team versorgt und umsorgt im Rahmen einer modernen, seniorengerechten Pflege und Betreuung achtsam, respektvoll und unter großem persönlichen Einsatz die uns anvertrauten pflegebedürftigen Menschen. Auf diese Weise schaffen wir eine lebenswerte neue Heimat und ein Zuhause für ein sicheres Leben und Wohnen in Würde und Geborgenheit.

Mit unserer Einrichtung schufen wir einen lebenswerten Ort, in dem Eigenständigkeit und Selbstverantwortlichkeit unserer Bewohnerinnen und Bewohner einen hohen Wert darstellen. Einen ebenso hohen Stellenwert nehmen aber auch unsere vielfältigen, ganzheitlich orientierten Angebote für die uns anvertrauten Menschen ein, die ihren Alltag gestalten und bereichern und ihre Wünsche nach einem erfüllten Leben stillen.

Gerne binden wir Haus Münzehoﬀ in unsere Heimatgemeinde ein, womit wir unsere Einrichtung im Ortsteil Frommern dank eines erfolgreichen und engagierten Zusammenwirkens mit unterschiedlichen örtlichen Institutionen, Kirchen oder Vereinen fest verankern konnten. Auf diese Weise entwickelte sich in den zurückliegenden Jahren eine enge und vertrauensvolle Kooperation, was auch dazu beitrug, dass sich unser Haus in den zurückliegenden fünf Jahren zu einer offenen und lebendigen Hausgemeinschaft und zu einem Ort des Miteinanders in familiärer Atmosphäre entwickelte.



Mein herzlicher Dank gebührt allen Mitarbeiterinnen und Mitarbeitern in Betreuung und Pflege, Küche und Verwaltung, Reinigung und Technik für ihre engagierte Arbeit – gerade auch in den nicht ganz einfachen Zeiten während der Corona-Epidemie. Auf sie ist aber auch in diesen Zeiten immer Verlass! Auch unseren Sponsoren möchte ich an dieser Stelle danken, mit deren großzügiger Unterstützung dieses Magazin realisiert werden konnte.



Ihr Mehmed Ramic
Einrichtungsleitung

Fünf Jahre Haus MünzehoF

IN GEBORGENHEIT WOHNEN UND LEBEN



Im November 2015 begannen die Bauarbeiten unseres Hauses MünzehoF in Frömmern, dem größten Stadtteil Balingens.

Auf drei Etagen wurden sieben Wohngruppen errichtet. Eine der Wohngruppen bietet zehn Menschen eine neue Heimat für seniorengerechtes Wohnen und Leben, die übrigen wurden für jeweils fünfzehn Bewohnerinnen und Bewohner konzipiert. Sämtliche Wohnbereiche erhielten außerdem eine eigene Stationsküche und einen gemütlichen Aufenthaltsbereich.

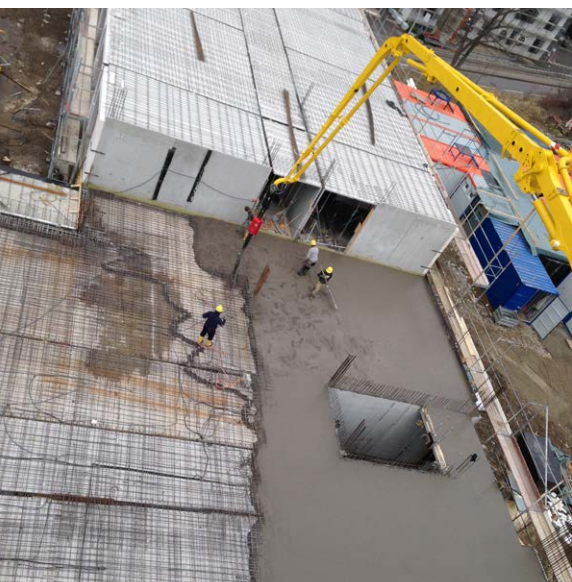

Bereits im August 2016 konnten Bürgerinnen und Bürger zwei Musterzimmer besichtigen, wobei die Zahl Interessierter stetig anstieg. Ende 2016 war es schließlich soweit: Die ersten Bewohnerinnen und Bewohner bezogen ihre Räumlichkeiten. Geplant nach neuesten, an den Bedürfnissen von pflegebedürftigen Menschen orientierten Erkenntnissen entstand eine neue, attraktive Heimat für 100 Seniorinnen und Senioren.



vom **OHR**
direkt
ins **HERZ**



Immer gerne für Sie da!

Hören, was Ihnen wichtig ist:
Das Zwitschern der Vögel.
Den Klang der Musik.
Die Stimmen Ihrer Liebsten.
Wir helfen Ihnen dabei.

SR HÖRAKUSTIK
STEFANIE RICHTER.

Kernerstraße 1 · 72336 Balingen-Frommern
Telefon 07433/955 6635 · www.sr-hoerakustik.de
Mo - Fr 9.00 - 12.00 Uhr, Mo/Di/Do 14.00 - 17.00 Uhr
weitere Termine und **Hausbesuche** nach Vereinbarung



Haus Münzehoﬀ Balingen-Frommern



Naturliebhaber dürfen sich auf nah gelegene Ausflugsziele freuen, da sich unser Ortsteil unmittelbar am Fuß der Schwäbischen Alb erstreckt.

Unsere Einrichtung liegt im Balingen Ortsteil Frommern und bietet unseren Bewohnerinnen und Bewohnern zahlreiche schnell und sicher zu erreichende Einkaufsmöglichkeiten, Apotheken oder Cafés. Busse bringen sie unkompliziert ins Zentrum unserer Stadt mit ihrer attraktiven Fußgängerzone rund um den historischen Marktplatz und dem in der Nähe befindlichen Zollenschloss.



100 Menschen finden in hellen, gemütlich ausgestatteten 86 Einzel- und sieben Partnerzimmern ein neues Zuhause. Sämtliche Zimmer verfügen über geschmackvolles Mobiliar, über ein barrierefreies Bad mit WC, über ein verstellbares elektrisches Komfortbett, Kabelfernsehen und Telefonanschluss. Auch vertrautes Mobiliar und persönliche Erinnerungstücke dürfen mitgebracht werden, um sich von Beginn an wie zuhause zu fühlen. Wir benannten unsere Wohngruppen nach regionalen Örtlichkeiten, zum Beispiel Hesselberg, Hohenzollern oder Schiefersee, während unser Hausname an die gleichnamige Möbelfabrik, die früher auf unserem Gelände beheimatet war, erinnert.



Unsere attraktiven Gemeinschafts- und Aufenthaltsräume, aber auch unser gepflegter Gartenbereich mit seinen Sitzgelegenheiten, Sonnenterrassen und sicheren Wegen laden ein, sich mit Mitbewohnern zu einem gemütlichen Plausch einzufinden. Beste Aussichten für Sonnenanbeter verspricht unsere Dachterrasse, die im Sommer auch von der Ergotherapie und für zahlreiche Aktivitäten in frischer Luft genutzt wird.

Sie wünschen einen neuen Haarschnitt? Dafür sorgt unser hauseigener Friseur. Eine hausei-

gene Fußpflege steht ebenfalls für Sie bereit. Unsere Cafeteria im Erdgeschoss erweist sich als idealer Ort, um sich mit Mitbewohnern und Freunden bei Kaffee und Kuchen zu treffen. Darüber hinaus dient die Räumlichkeit auch für Feste, Feiern und Veranstaltungen aller Art.

Täglich verwöhnt Sie unsere Küchenmannschaft mit frisch zubereiteten, gesunden und abwechslungsreichen Speisen. Gerne erfüllt unser Küchenteam aber auch persönliche Menüwünsche von Bewohnerinnen und Bewohnern.



IMPRESSIONEN

Haus MünzehoF Balingen-Frommern

FÜNF JAHRE WOHLFÜHLEN UND GEBORGENHEIT





Unsere Angebotspalette für Sie

ATTRAKTIV UND VIELSEITIG



VIEL GEBOTEN

Langeweile? Ein Fremdwort in unserer Einrichtung. Selbst unter den schwierigen Bedingungen der Coronazeit waren wir immer darauf bedacht, unseren Bewohnerinnen und Bewohnern ein größtmögliches Angebot für eine individuelle Alltagsgestaltung anzubieten. Ein Angebot, das sich an Ganzheitlichkeit orientiert und damit eine breite Palette an Möglichkeiten umfasst, die der körperlichen Beweglichkeit und der geistigen Regsamkeit dienen. Auch das Feiern aller klassischen Familienfeste oder auch Aktivitäten außerhalb unserer Einrichtung sind feste Bestandteile unseres Angebots. Sturzprävention und Seniorengymnastik beispielsweise dienen der körperlichen Kräftigung und der Festigung des Gleichgewichts. Den Erhalt geistiger Beweglichkeit begünstigen dagegen unsere Erinnerungsgruppe und Gedächtnistrainingsübungen, wobei Spaß und Fröhlichkeit bei allen gemeinsamen Aktivitäten nie zu kurz kommen. Sie backen und kochen gerne? Dann werden Sie in unserem Haus viele Gleichgesinnte treffen, zum Beispiel bei der Zubereitung von Erdbeermarmelade, Wurstsalat, Kartoffelsalat oder einem



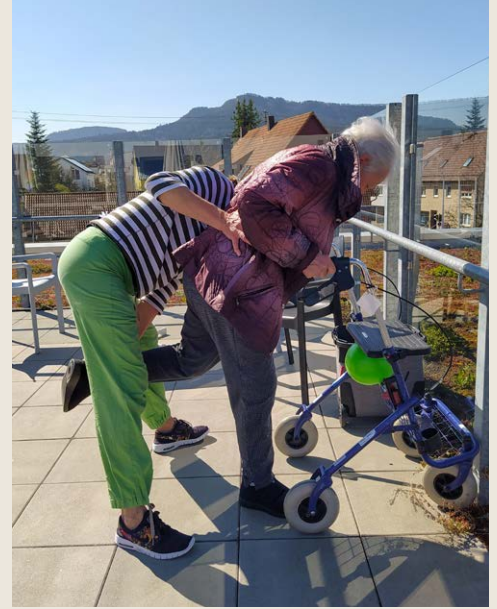

delikatsten Kuchen mit Äpfeln aus dem eigenen Garten. Einige Seniorinnen und Senioren lassen ihren kreativen Bedürfnissen freien Lauf beim Basteln oder Malen und entdecken hierbei oftmals lange vernachlässigte Hobbys neu. Unsere Aktivitäten außer Haus führen uns schon mal auf ein Erdbeerfeld in Grossefingen, wobei die dort gesammelten Früchte schnell für ein schmackhaftes Eis und Bowle verarbeitet werden. Bewohnerinnen und Bewohnern, die nicht an Gruppenaktivitäten teilnehmen können, bieten wir mit unserer Einzelbetreuung individuelle, auf sie zugeschnittene Angebote. Dazu zählen Vorlesen und Musikhören ebenso wie basale Stimulation oder gemeinsames Singen.

FAMILIÄRE ATMOSPHÄRE

Unsere zahlreichen Feste sind für Bewohnerinnen und Bewohner besondere Höhepunkte im Jahreslauf, denen alle entgegenfiebert. An Ostern werden mit großer Begeisterung Eier gefärbt, anlässlich unseres Oktoberfests wird gesungen, gespielt und geschlemmt, am „Schmotzigen Dunschtig“ ausgelassen Fasnet gefeiert. In der weihnachtlichen Zeit dekorieren wir gemeinsam mit unseren Bewohnern unsere Räumlichkeiten, leckere Plätzchen werden nach alten Rezepten gebacken, an Heiligabend gibt es die Bescherung für alle.

Unsere attraktive und vielfältige Angebotspalette ist auf die Bedürfnisse und Wünsche der uns anvertrauten Menschen abgestimmt. Sie verschafft nicht nur Lebensfreude und ein hohes Maß an Lebensqualität, sondern auch Geborgenheit und Sicherheit in einer wohlthuend familiären Atmosphäre. Auf diesem Wege entsteht ein verbindendes Gefühl und eine lebenswerte Hausgemeinschaft, die allen Bewohnerinnen und Bewohnern eine neue Heimat schenkt.

Wizemann

ESTATTUNGEN

Ölbergstraße 20
 72336 Balingen
 Tel: 07433 - 76 62

Persönliche und fachkundige Beratung
 Erledigung der Formalitäten
 Trauerfeiern auf allen Friedhöfen
 Bestattungsvorsorge



Kompetent. Persönlich. Und nah.

Beratung und Service
mit Kompetenz und Herz.

Wir gratulieren zum
 5-jährigen Jubiläum
 und wünschen auch
 künftig gutes
 Gelingen.



EYACH
APOTHEKE

Karlstr. 21 | 72336 Balingen
 Tel. 07433 - 276117
 www.eyach-apotheke.de

Bestens integriert

FÜR EIN GELUNGENES ZUSAMMENWIRKEN



Seit der Eröffnung legen wir großen Wert auf die Integration unserer Einrichtung und unserer Bewohnerinnen und Bewohner in unser Gemeinwesen.

Auf diesem Hintergrund pflegen wir zahlreiche Kooperationen und Kontakte mit örtlichen Vereinen, Institutionen oder Kirchengemeinden. Besondere Freude herrscht bei den uns anvertrauten Menschen beim Besuch von Kindern der Kindergärten von Frommern. Gemeinsam singen Jung und Alt beliebte Weisen, spielen oder basteln zusammen. Sie bereichern sich gegenseitig und kommen sich auf diese Weise rasch näher. So etwa, wenn uns an St. Martin Kinder eines örtlichen Kindergartens mit selbstgebastelten, bunten Laternen und Laternenliedern erfreuen und wir sie als Dank dafür mit Apfelpunsch und Keksen beschenken. Eng gestaltet sich auch das Zusammenwirken mit den örtlichen Kirchengemeinden. So hielt, um nur ein Beispiel zu nennen, Frau Pfarrerin Scharpf in unserer Einrichtung einen besinnlichen Weihnachtsgottesdienst an Heiligabend, schön untermalt mit einer musikalischen Darbietung des MV Frommern. Auch Schulkinder unserer Heimatgemeinde oder der Schützenverein Frommern sind gerne gesehene Gäste in unserem Haus. Nach überstandener Coronazeit ist es uns ein sehr großes Anliegen, bestehende Kontakte zu örtlichen Institutionen noch weiter auszubauen, aber auch neue Kontakte zu knüpfen.



ALLES IST MÖGLICH

Ehrenamt

FREIZEIT VERSCHENKEN



Ehrenamtliche Helfer leisten eine unschätzbare Hilfe. Sie basteln, singen, backen oder kochen gemeinsam mit Seniorinnen und Senioren. Ehrenamtlich Tätige unternehmen aber ebenso Spaziergänge oder führen Gespräche mit pflegebedürftigen Menschen. Alles ist möglich. Sie bringen ihre persönlichen Stärken ein, verschenken einen Teil ihrer Freizeit und entlasten auf diese Weise Mitarbeiterinnen und Mitarbei-

ter: Eine schöne und wertvolle Bereicherung im alltäglichen Leben sowohl für Bewohnerinnen und Bewohner als auch für die Helfenden selbst.

Vielleicht möchten auch Sie sich in unserer Einrichtung ehrenamtlich engagieren? Sprechen Sie uns an! Wir sind dankbar für jede helfende Hand.



GROM
BESTATTUNGEN

**Von Mensch zu Mensch
Ihr Begleiter in schweren Stunden**

Erledigung aller Formalitäten • Beisetzung auf allen Friedhöfen

Balingerstr. 44 • 72336 Balingen-Frommern • 07433 9554829
Alemannenstr. 27 • 72469 Meßstetten • 07431 7550641

www.bestattungen-grom.de



Ausbildung zur Pflegefachfrau und zum Pflegefachmann

BERUFSWEG MIT ZUKUNFT



2020 wurde im Pflegebereich die sogenannte Generalistik als neuer Ausbildungsberuf in der Pflege geschaffen. Dieser Ausbildungsweg eröffnet künftigen Pflegekräften die Möglichkeit, Menschen aller Altersstufen im gesamten Versorgungsbereich zu pflegen.

Im Rahmen der Generalistik bildet auch unser Haus zur Pflegefachfrau oder zum Pflegefachmann aus. Den theoretischen Part der dreijährigen Ausbildung übernehmen Fachschulen, mit denen wir kooperieren. Unsere qualifizierte Praxisanleiterin koordiniert die fachpraktische Ausbildung mit den Lehrplänen der Fachschulen, begleitet unsere Auszubildenden als kompetente Ansprechpartnerin und führt auf diese Weise an diesen vielschichtigen Beruf heran. Haben wir Ihr Interesse geweckt? Wir informieren Sie gerne ausführlich über einen attraktiven und facettenreichen Beruf mit Zukunft.

Helpen! Mit Kompetenz und Herz.

Unsere Patienten, Kliniken, Pflegeeinrichtungen und Praxen versorgen wir mit hochwertigen Hilfs- und Pflegemitteln – und mit qualifizierten Dienst- und Serviceleistungen. Im Mittelpunkt aber stehen für uns immer die Menschen, ihre Beratung, ihre Betreuung.

medigroba GmbH
72336 Balingen · www.medigroba.de

medigroba 
Helpen! Mit Kompetenz und Herz.

Wir gratulieren zum Jubiläum



Schwanenstraße 4 Tel.: 07433 - 90743 - 0 E-Mail: info@ortho-kienzle.de
72336 Balingen Fax: 07433 - 90743 - 28 Internet: www.ortho-kienzle.de

Vollstationäre und kurzzeitige Pflegeangebote

AN IHREN BEDÜRFNISSEN ORIENTIERT



Vollstationäre Pflege steht für Pflegeleistungen rund um die Uhr. Notwendig wird sie dann, wenn Pflege in den eigenen vier Wänden nicht oder nicht mehr geleistet werden kann. Im Rahmen vollstationärer Pflegeleistungen arbeiten unsere qualifizierten Fachkräfte mit modernsten therapeutischen Methoden, die auf die Erfordernisse und Bedürfnisse des Einzelnen zugeschnitten sind und kooperieren zum Wohle der uns anvertrauten Menschen mit örtlichen Ärzten, Therapeuten und Kliniken. Engagiert und achtsam sind sie stets darauf bedacht, dass es Ihren Angehörigen an nichts fehlt.

Was aber tun, wenn Sie als pflegende Angehörige selbst erkranken oder eine Auszeit benötigen? Unsere Lösung: Kurzzeit- und Verhinderungspflege. Im Rahmen dieser befristeten Lösungsmöglichkeiten nehmen wir Ihre Angehörigen für eine begrenzte Zeit in unserer Einrichtung auf. Verhinderungspflege ist verglichen mit der Kurzzeitpflege ein Angebot, das einer Vorpflegezeit bedarf. Damit muss im Vorfeld der Verhinderungspflege häusliche Pflege schon über einen bestimmten Zeitraum stattgefunden haben. Gerne informieren wir Sie eingehend über unsere unterschiedlichen Pflegeangebote.

Grundlegend für die Philosophie unseres Hauses ist, dass die Selbstverantwortlichkeit und Eigenständigkeit unserer Bewohnerinnen und Bewohner so lange wie möglich gewahrt bleibt.





Haus Münzeshof
Balingen-Frommern
Mühläckerstr. 16
72336 Balingen-Frommern
Tel: 07433 9987 100
muenzeshof@korian.de
www.korian.de

So individuell wie Ihre Bedürfnisse ist auch unsere Beratung. In einem persönlichen Gespräch finden wir genau das Wohn- oder Pflegemodell, das zu Ihnen passt. Nicht nur für heute, sondern auch für die Zukunft.

Herausgeber:
NALLMAG
Hiebelerstr. 5a
87629 Füssen



Telefon: 08362 7517
Telefax: 08362 5054611

E-Mail: info@nallmag.de
Internet: www.nallmag.de

Projekt- u. Redaktionsleitung: Michele Neumann
Anzeigenakquise: Marina Neumann, Maximilian Neumann
Gestaltung/Layout: Wanja Riemann
Texte: Peter Berndt, Mehmed Ramic
Fotorechte: Haus Münzeshof Balingen-Frommern

Nachdruck nur mit vorheriger schriftlicher
Genehmigung von NALLMAG. Stand Januar 2022

Haus Münzeshof
BALINGEN-FROMMERN